

ESSENTIEL ARCHITECTURE

ADRESSE:
77 RUE GODIN, SAINT-BASILE,
QUÉBEC (QC) G0A 3G0

TELEPHONE:
(418) 806-9176

COURRIEL:
INFO@ESSENTIELARCHITECTURE.COM

SITE INTERNET:
ESSENTIELARCHITECTURE.COM

ESSENTIEL
ESSENTIEL
architecture

PROJET CONSTRUCTION NEUVE CHENIL

TABLE DES MATIÈRES

1. COUVERTURE
2. PLAN AMÉNAGEMENT -
REZ-DE-CHAUSSÉE
3. PLAN - FONDATION
4. PLAN - REZ-DE-CHAUSSÉE
5. PLAN - TOITURE
6. ÉLÉVATION - AVANT
7. ÉLÉVATION - GAUCHE
8. ÉLÉVATION - DROITE
9. ÉLÉVATION - ARRIÈRE
10. COUPE - TRANSVERSALE
11. COUPE DE MUR - TYPE

NOTE DE PROJET

- TOUTES LES MESURES DEVRONT ÊTRE VÉRIFIÉES PAR L'ENTREPRENEUR AVANT LE DÉBUT DES TRAVAUX.
- TOUTS LES TRAVAUX DEVRONT ÊTRE EXECUTÉS CONFORMÉMENT AUX EXIGENCES DES CODES DE CONSTRUCTION EN VIGUEUR.
- TOUTES LES MESURES EXTÉRIEURES INDIQUÉES SONT PRISE À PARTIR DE L'EXTÉRIEUR DU MUR DE FONDATION, ET/OU À PARTIR DU PANNEAU D'ISOLANT RIGIDE R4, SELON LE CAS.
- TOUTES LES MESURES INTÉRIEURES INDIQUÉES SONT PRISES À PARTIR DU CENTRE DES CLOISONS.
- LES MESURES DES PORTES ET FENÊTRES SONT À TITRE INDICATIF ET PEUVENT VARIER SELON LE FABRICANT.
- LE CHOIX DES MATÉRIAUX ET FINIS UTILISÉS SERA À VALIDER AVEC LE CLIENT.
- TOUTS LES ÉLÉMENTS DE STRUCTURE SONT À TITRE INDICATIF ET DEVRONT ÊTRE VALIDÉ PAR UN INGÉNIEUR ET/OU LE FABRICANT



CLIENT:

MME. CHRISTINE FERRANDIZ

ÉTAPE:

CONSTRUCTION

REMIS:

2023 / 06 / 14

RÉFÉRENCE:

2305111056

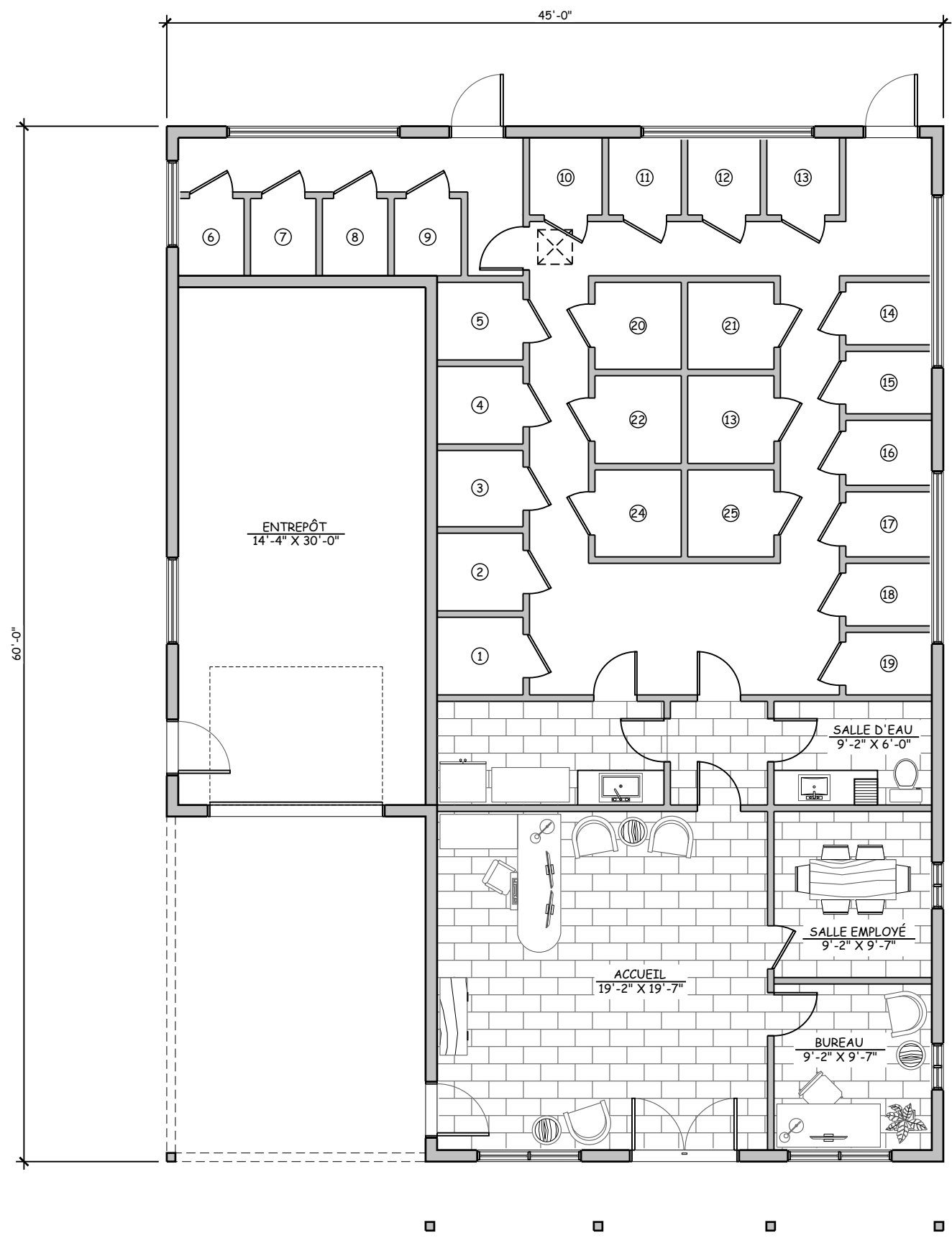

ESSENTIEL ARCHITECTURE:
77 RUE GODIN, SAINT-BASILE,
QUÉBEC (QC) G0A 3G0
(418) 806-9176
INFO@ESSENTIELARCHITECTURE.COM

PROJET:
**CONSTRUCTION NEUVE
CHENIL**

SITE:

CLIENT:
MME. CHRISTINE FERRANDIZ

No PROJET: 2305111056

NOTE:
L'ENTREPRENEUR EST TENU DE VÉRIFIER TOUTES LES MESURES ET/OU COTES DE CE DESSIN AVANT LA RÉALISATION DES TRAVAUX. TOUTE ERREUR OU OMISSION DEVRA ÊTRE SIGNALÉE AU PROFESSIONNEL CONCERNÉ AVANT DE PROCÉDER AU TRAVAIL. AUCUNE DIMENSION NE DEVRA ÊTRE MESURÉE DIRECTEMENT SUR CE DESSIN. SEULS LES PLANS PORTANT LA MENTION "POUR CONSTRUCTION" À LA CASE "ÉTAPE" SERONT VALIDÉS SUR LE CHANTIER.

RÉVISION:	PAR:	AAAA / MM / JJ

TITRE:
**PLAN AMÉNAGEMENT -
REZ-DE-CHAUSSÉE**

ÉCHELLE: 1/8" = 1'-0"

FORMAT: 11" X 17"

DATE: 2023 / 06 / 14

ÉTAPE: **CONSTRUCTION**

SCEAU:

DESSINÉ PAR: C. DAIGLE

VERIFIÉ PAR:

2
11

LÉGENDE	
1	EMPLACEMENT LAVABO
2	EMPLACEMENT ÉVIER
3	EMPLACEMENT TOILETTE
4	PROFILER DES SEMELLES DU MUR DE FONDATION
5	PROFILER DRAIN DE FONDATION PÉRIPHÉRIQUE
6	AVALOIR DE SOL, À RACCORDER AU SYSTÈME D'EAU USÉE DE LA RÉSIDENCE
7	PIEU VISSÉ

NOTE 1: TOUS LES ÉLÉMENTS STRUCTURAUX SONT À TITRE INDICATIF ET DEVRONT ÊTRE VALIDÉS PAR UN INGÉNIEUR
 NOTE 2: IL EST DE LA RESPONSABILITÉ DE L'ENTREPRENEUR DE PROTÉGER LES ÉLÉMENTS STRUCTURAUX CONTRE LE GEL
 NOTE 3: IL EST DE LA RESPONSABILITÉ DE L'ENTREPRENEUR DE RÉALISER LES ÉTUDES DE SOL NÉCESSAIRE

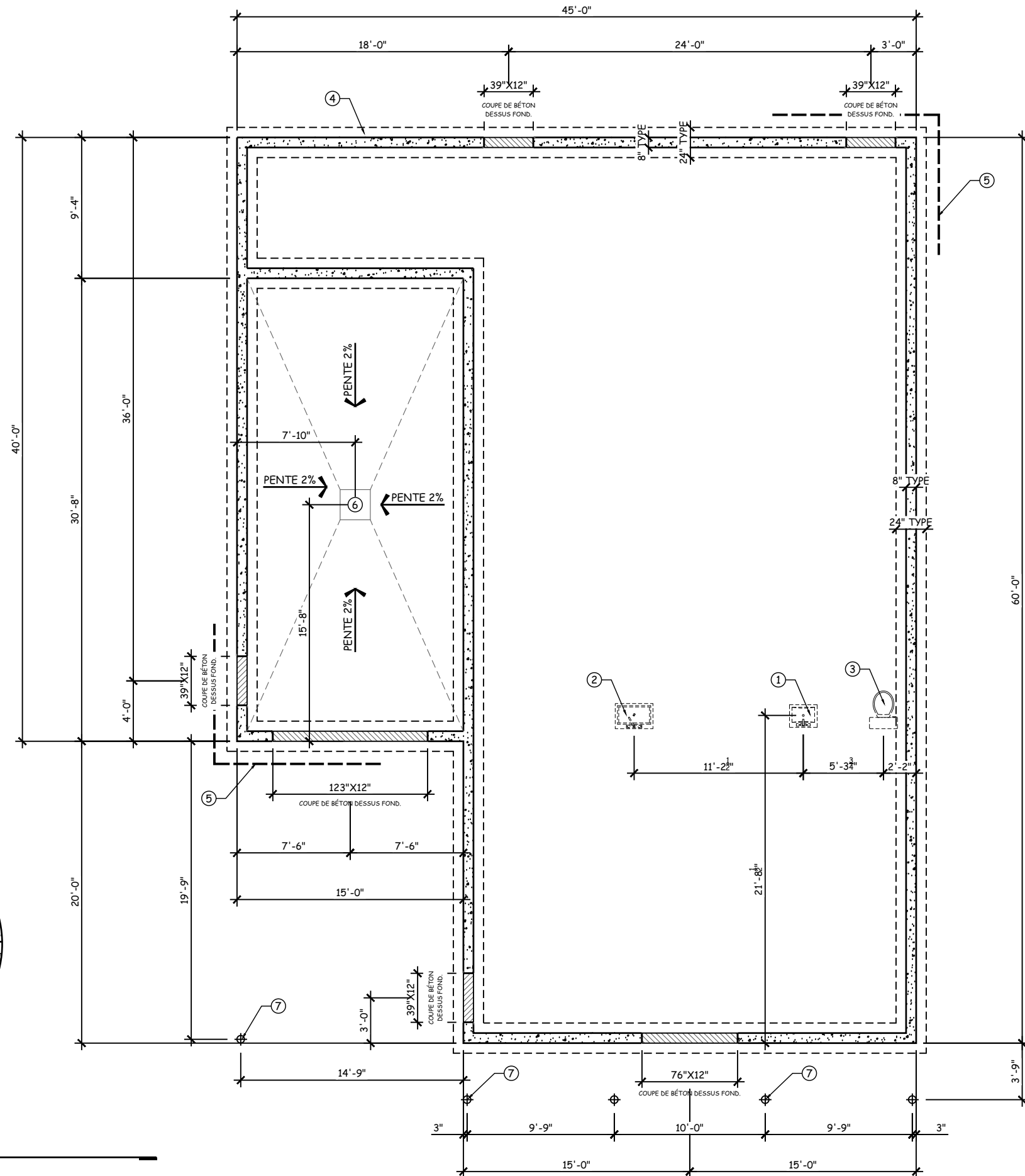
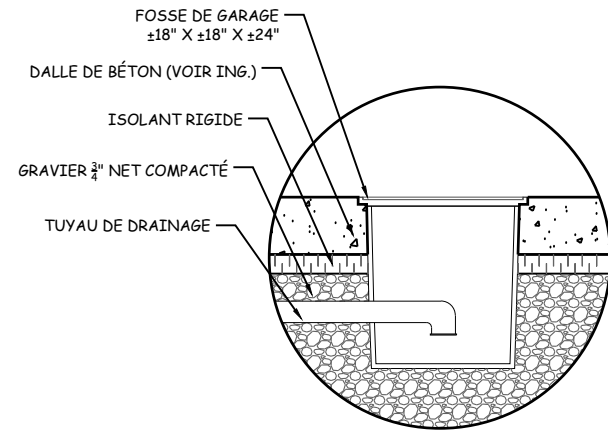
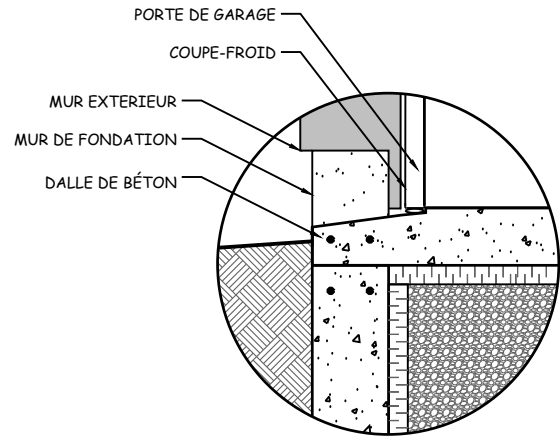

1 PLAN - FONDATION
 ÉCHELLE : 1/8" = 1'-0"

ESSENTIEL ARCHITECTURE:
 77 RUE GODIN, SAINT-BASILE,
 QUÉBEC (QC) G0A 3G0
 (418) 806-9176
 INFO@ESSENTIELARCHITECTURE.COM

PROJET:
**CONSTRUCTION NEUVE
 CHENIL**

SITE:

CLIENT:
MME. CHRISTINE FERRANDIZ

No PROJET: 2305111056

NOTE:
 L'ENTREPRENEUR EST TENU DE VÉRIFIER TOUTES LES MESURES ET/OU COTES DE CE DESSIN AVANT LA RÉALISATION DES TRAVAUX. TOUTE ERREUR OU OMISSION DEVRA ÊTRE SIGNALÉE AU PROFESSIONNEL CONCERNÉ AVANT DE PROCÉDER AU TRAVAIL. AUCUNE DIMENSION NE DEVRA ÊTRE MESURÉE DIRECTEMENT SUR CE DESSIN. SEULS LES PLANS PORTANT LA MENTION "POUR CONSTRUCTION" À LA CASE "ÉTAPE" SERONT VALIDÉS SUR LE CHANTIER.

RÉVISION:	PAR:	AAAA / MM / JJ

TITRE:
PLAN - FONDATION

ÉCHELLE: 1/8" = 1'-0"

FORMAT: 11" X 17"

DATE: 2023 / 06 / 14

ÉTAPE: **CONSTRUCTION**

SCEAU:

DESSINÉ PAR: C. DAIGLE
 VÉRIFIÉ PAR:

3
11

ESSENTIEL ARCHITECTURE:
 77 RUE GODIN, SAINT-BASILE,
 QUÉBEC (QC) G0A 3G0
 (418) 806-9176
 INFO@ESSENTIELARCHITECTURE.COM

PROJET:
**CONSTRUCTION NEUVE
 CHENIL**

SITE:

CLIENT:
MME. CHRISTINE FERRANDIZ

No PROJET: 2305111056

NOTE:
 L'ENTREPRENEUR EST TENU DE VÉRIFIER TOUTES LES MESURES ET/OU COTES DE CE DESSIN AVANT LA RÉALISATION DES TRAVAUX. TOUTE ERREUR OU OMISSION DEVRA ÊTRE SIGNALÉE AU PROFESSIONNEL CONCERNÉ AVANT DE PROCÉDER AU TRAVAIL. AUCUNE DIMENSION NE DEVRA ÊTRE MESURÉE DIRECTEMENT SUR CE DESSIN. SEULS LES PLANS PORTANT LA MENTION "POUR CONSTRUCTION" À LA CASE "ÉTAPE" SERONT VALIDÉS SUR LE CHANTIER.

RÉVISION:	PAR:	AAAA / MM / JJ

TITRE:
PLAN - REZ-DE-CHAUSSÉE

ÉCHELLE: 1/8" = 1'-0"

FORMAT: 11" X 17"

DATE: 2023 / 06 / 14

ÉTAPE: **CONSTRUCTION**

SCEAU:

DESSINÉ PAR: C. DAIGLE

VERIFIÉ PAR:

4
11

LÉGENDE	
1	TOILETTE
2	COMPTOIR AVEC ÉVIER: 60" X 24"
3	VANITÉ AVEC LAVABO: 72" X 24"
4	LINGERIE: 16" X 18"
5	COLONNE 6" X 6" RECOUVERTE D'ALUMINIUM NOIR
6	TRAPPE D'ACCÈS ±24" X 24" POUR LA TOITURE HABITABLE

NOTE 1: L'ENTREPRENEUR DEVRA FOURNIR DES DÉTECTEURS DE FUMÉE

NOTE 2: PRÉVOIR L'INSTALLATION DE DÉTECTEURS DE MONOXYDE DE CARBONE

NOTE 3: PRÉVOIR UNE ENCOCHE DANS LES MURS POUR LES POUTRES EXTÉRIEURES

NOTES	
C1	CLOISON TYPE 1 - STANDARD -Panneau de gypse 1/2" PEINT -MONTANT 2" X 4" @ 16" C/C -Panneau de gypse 1/2" PEINT
NOTE A: TOUTES LES CLOISONS INTÉRIEURES SERONT DE TYPE «C1» SAUF SI AUTREMENT INDIQUÉ	
NOTE B: TOUTES LES PORTES INTÉRIEURES DEVRONT ÊTRE POSÉES AU MINIMUM À 4" D'UN COIN DE MUR, SAUF SI AUTREMENT INDIQUÉ	
NOTE C: LES FEUILLES DE GYPSE INSTALLÉES DANS LES SALLES DE BAIN ET/OU AUTRES PIÈCES HUMIDES DEVRONT ÊTRE DE TYPE HYDROFUGE	

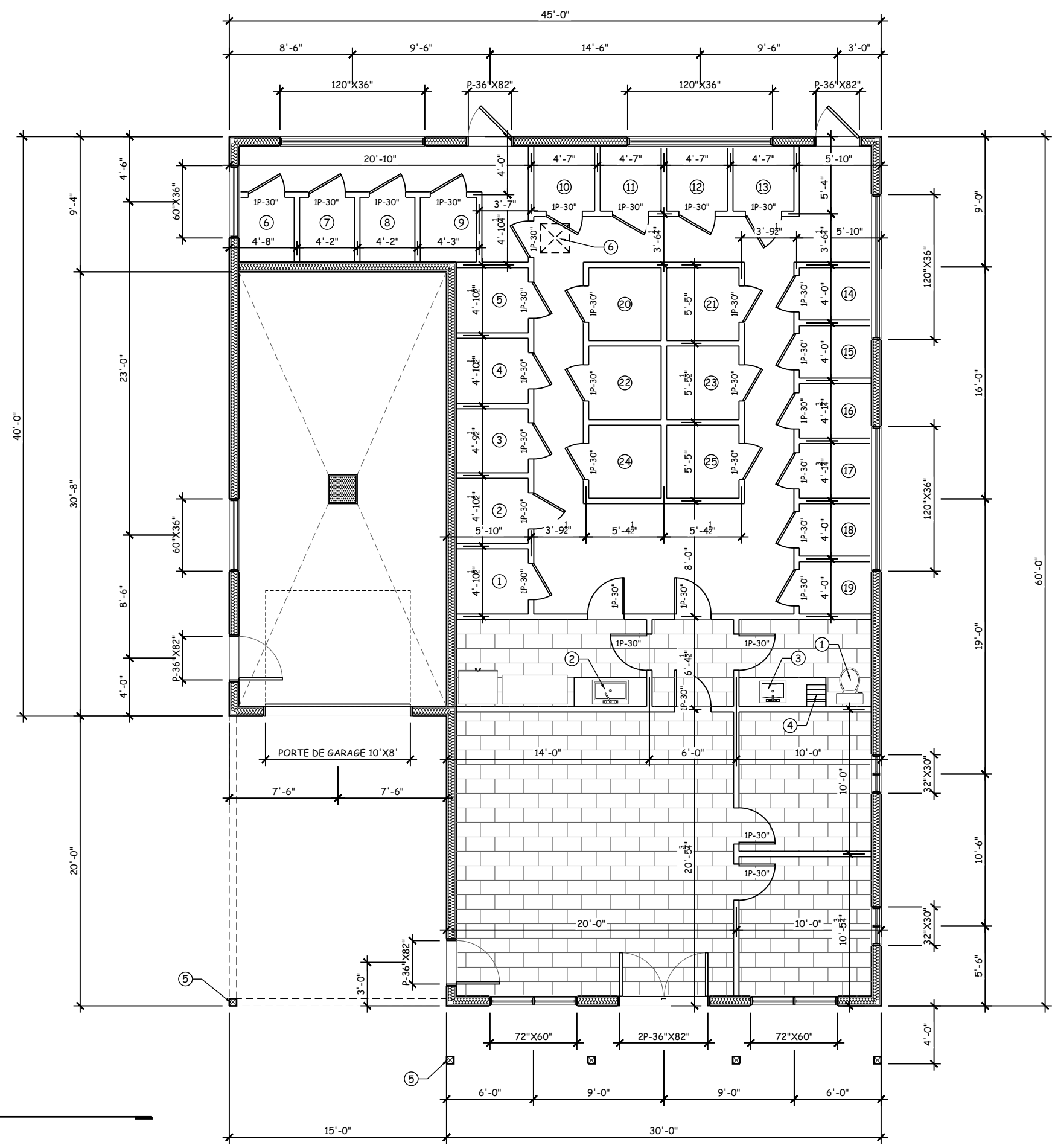

1 PLAN - REZ-DE-CHAUSSÉE
 ÉCHELLE: 1/8" = 1'-0"

LÉGENDE	
1	BARDEAU D'ASPHALTE
2	TRAPPE D'ACCÈS ±24" X 24" POUR LA TOITURE HABITABLE
3	PROFILERIE DES MURS EXTERIEURS
4	SECTION DE TOITURE HABITABLE

NOTE 1: LES DIMENSIONS INDIQUÉES AU PLAN DE TOITURE SONT À TITRE INDICATIVES. ELLES DEVRONT ÊTRE AJUSTÉ EN CHANTIER EN FONCTION DES MATÉRIEAUX CHOISIT.

NOTE 2: PRÉVOIR SORTIE POUR ÉVÉNEMENTS DE PLOMBERIE NOMBRE ET EMPLACEMENT À COORDONNER EN CHANTIER

NOTE 3: MODÈLE, NOMBRE ET EMPLACEMENT DES VENTILATEUR D'ENTRETOIT À TITRE INDICATIF

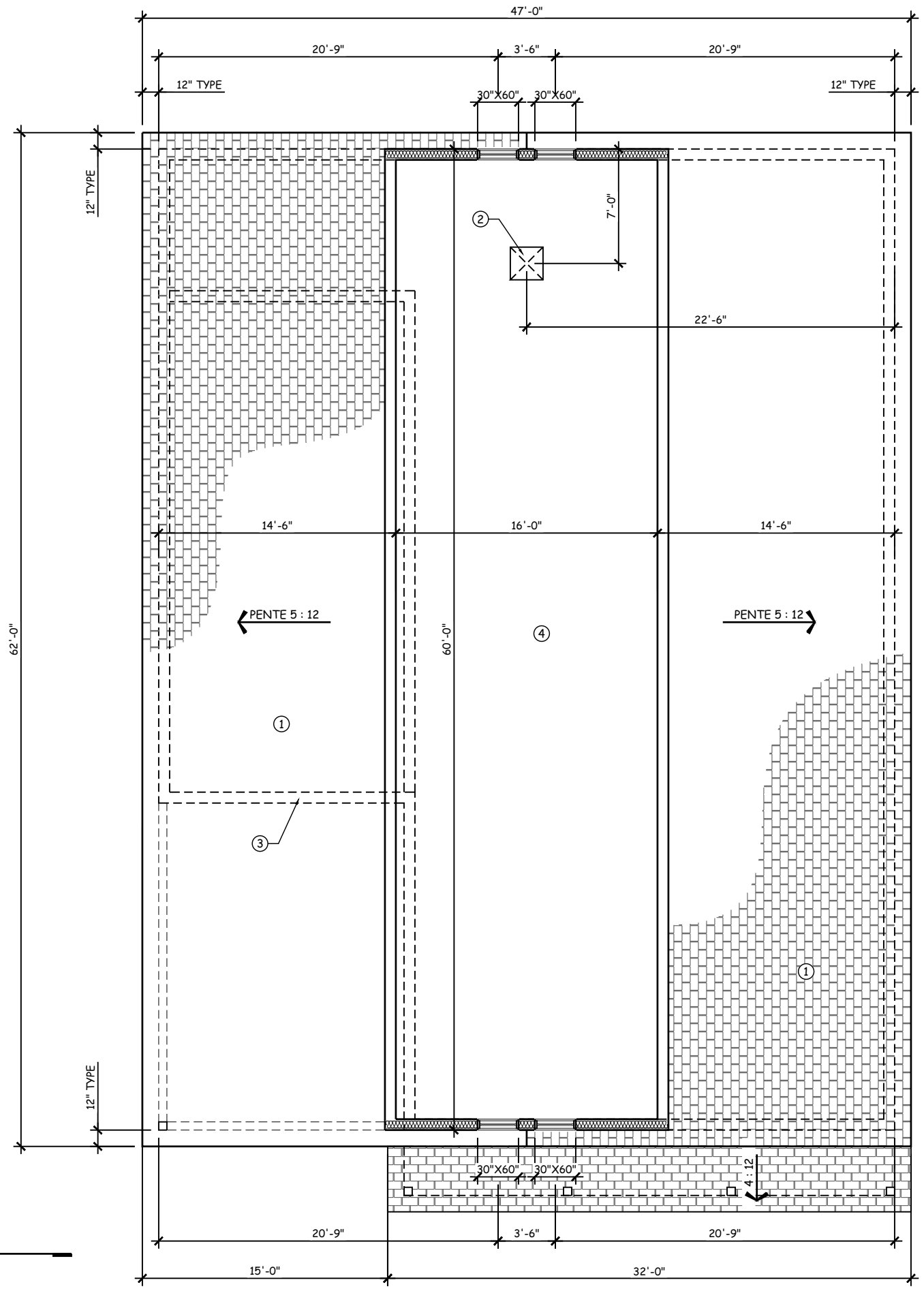

ESSENTIEL ARCHITECTURE:
77 RUE GODIN, SAINT-BASILE,
QUÉBEC (QC) G0A 3G0
(418) 806-9176
INFO@ESSENTIELARCHITECTURE.COM

PROJET:
**CONSTRUCTION NEUVE
CHENIL**

SITE:

CLIENT:
MME. CHRISTINE FERRANDIZ

No PROJET: 2305111056

NOTE:
L'ENTREPRENEUR EST TENU DE VÉRIFIER TOUTES LES MESURES ET/OU COTES DE CE DESSIN AVANT LA RÉALISATION DES TRAVAUX. TOUTE ERREUR OU OMISSION DEVRA ÊTRE SIGNALÉE AU PROFESSIONNEL CONCERNÉ AVANT DE PROCÉDER AU TRAVAIL. AUCUNE DIMENSION NE DEVRA ÊTRE MESURÉE DIRECTEMENT SUR CE DESSIN. SEULS LES PLANS PORTANT LA MENTION "POUR CONSTRUCTION" À LA CASE "ÉTAPE" SERONT VALIDÉS SUR LE CHANTIER.

RÉVISION:	PAR:	AAAA / MM / JJ

TITRE:
PLAN - TOITURE

ÉCHELLE: 1/8" = 1'-0"

FORMAT: 11" X 17"

DATE: 2023 / 06 / 14

ÉTAPE: **CONSTRUCTION**

SCEAU:

DESSINÉ PAR: C. DAIGLE

VERIFIÉ PAR:

LÉGENDE			
1	REVÊTEMENT EN DÉCLIN DE BOIS: TEL QUE «MAIBEC», COULEUR ET MODÈLE: TEL QUE RÉSIDENCE EXISTANTE	10	SOFFITE VENTILÉ EN ALUMINIUM ÉMAILLÉ, COULEUR: NOIR
2	REVÊTEMENT EN BARDEAU D'ASPHALTE: TEL QUE «IKO», MODÈLE: «CAMBRIDGE», COULEUR: «NOIR DOUBLE»	11	TÔLE EN ALUMINIUM ÉMAILLÉ, COULEUR: NOIR
3	BÉTON APPARENT: FINITION AU CHOIX	12	MOULURE DE COINS 4", COULEUR: TEL QUE REVÊTEMENT
4	PORTE EXTÉRIEUR DOUBLE: ACIER ISOLÉ AVEC VERRE, COULEUR: NOIR, MODÈLE: AU CHOIX DU CLIENT	13	COLONNE EN 6" X 6" SUR PIEU VISSÉ, RECOUVERTE D'ALUMINIUM, COULEUR: NOIR
5	PORTE EXTÉRIEUR: ACIER ISOLÉ AVEC VERRE, COULEUR: NOIR, MODÈLE: AU CHOIX DU CLIENT	14	VENTILATEUR DE TOIT: TEL QUE VENTILATEUR «MAXIMUM» COULEUR: NOIR
6	PORTE DE GARAGE: ACIER ISOLÉ, COULEUR: NOIR, MODÈLE: AU CHOIX DU CLIENT		
7	FENÊTRE À BATTANT: P.V.C, COULEUR: NOIR		
8	FENÊTRE FIXE: P.V.C, COULEUR: NOIR		
9	SOLIN EN ALUMINIUM ÉMAILLÉ 2", COULEUR: AU CHOIX		

120'-9 1/2"	FAÎTE DE TOIT
117'-6"	DESSUS OUVERTURE - FERME HABITABLE
111'-6"	DESSUS PLANCHER - FERME HABITABLE
110'-6"	APPUI FERME DE TOIT
109'-4"	FAÎTE DE TOIT - GALERIE
109'-0"	DESSUS OUVERTURE 2 - REZ-DE-CHAUSSÉE
107'-2"	APPUI FERME DE TOIT - GALERIE
106'-0"	DESSUS OUVERTURE 1 - REZ-DE-CHAUSSÉE
100'-0"	DESSUS FONDATION
99'-0"	DESSUS DALLE
95'-0"	DESSUS SEMELLE

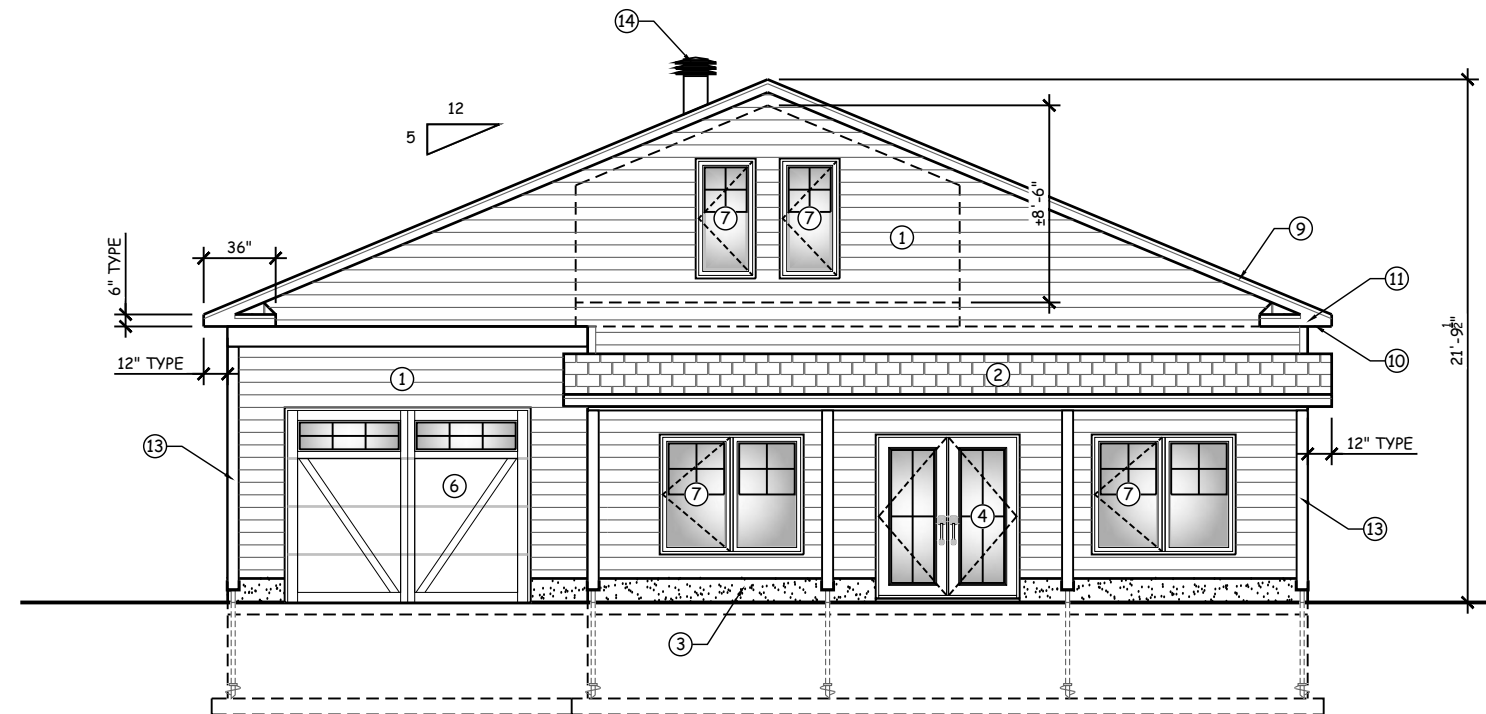

1 ÉLÉVATION - AVANT
6 ÉCHELLE : 1/8" = 1'-0"

ESSENTIEL ARCHITECTURE:
77 RUE GODIN, SAINT-BASILE,
QUÉBEC (QC) G0A 3G0
(418) 806-9176
INFO@ESSENTIELARCHITECTURE.COM

PROJET:
CONSTRUCTION NEUVE
CHENIL
SITE:
CLIENT:
MME. CHRISTINE FERRANDIZ
No PROJET: 2305111056

NOTE:
L'ENTREPRENEUR EST TENU DE VÉRIFIER TOUTES LES MESURES ET/OU COTES DE CE DESSIN AVANT LA RÉALISATION DES TRAVAUX. TOUTE ERREUR OU OMISSION DEVRA ÊTRE SIGNALÉE AU PROFESSIONNEL CONCERNÉ AVANT DE PROCÉDER AU TRAVAIL. AUCUNE DIMENSION NE DEVRA ÊTRE MESURÉE DIRECTEMENT SUR CE DESSIN. SEULS LES PLANS PORTANT LA MENTION "POUR CONSTRUCTION" À LA CASE "ÉTAPE" SERONT VALIDÉS SUR LE CHANTIER.

RÉVISION:	PAR:	AAAA / MM / JJ

TITRE:
ÉLÉVATION - AVANT

ÉCHELLE: 1/8" = 1'-0"

FORMAT: 11" X 17"

DATE: 2023 / 06 / 14

ÉTAPE: CONSTRUCTION

SCEAU:

DESSINÉ PAR: C. DAIGLE
VÉRIFIÉ PAR:

6
11

LÉGENDE					
1	REVÊTEMENT EN DÉCLIN DE BOIS: TEL QUE «MAIBEC», COULEUR ET MODÈLE: TEL QUE RÉSIDENCE EXISTANTE	5	PORTE EXTÉRIEUR: ACIER ISOLÉ AVEC VERRE, COULEUR: NOIR, MODÈLE: AU CHOIX DU CLIENT	10	SOFFITE VENTILÉ EN ALUMINIUM ÉMAILLÉ, COULEUR: NOIR
2	REVÊTEMENT EN BARDEAU D'ASPHALTE: TEL QUE «IKO», MODÈLE: «CAMBRIDGE», COULEUR: «NOIR DOUBLE»	6	PORTE DE GARAGE: ACIER ISOLÉ, COULEUR: NOIR, MODÈLE: AU CHOIX DU CLIENT	11	TÔLE EN ALUMINIUM ÉMAILLÉ, COULEUR: NOIR
3	BÉTON APPARENT: FINITION AU CHOIX	7	FENÊTRE À BATTANT: P.V.C, COULEUR: NOIR	12	MOULURE DE COINS 4", COULEUR: TEL QUE REVÊTEMENT
4	PORTE EXTÉRIEUR DOUBLE: ACIER ISOLÉ AVEC VERRE, COULEUR: NOIR, MODÈLE: AU CHOIX DU CLIENT	8	FENÊTRE FIXE: P.V.C, COULEUR: NOIR	13	COLONNE EN 6" X 6" SUR PIEU VISSÉ, RECOUVERTE D'ALUMINIUM, COULEUR: NOIR
		9	SOLIN EN ALUMINIUM ÉMAILLÉ 2", COULEUR: AU CHOIX	14	VENTILATEUR DE TOIT: TEL QUE VENTILATEUR «MAXIMUM» COULEUR: NOIR

120'-9 1/2"	FAÎTE DE TOIT
117'-6"	DESSUS OUVERTURE - FERME HABITABLE
111'-6"	DESSUS PLANCHER - FERME HABITABLE
110'-6"	APPUI FERME DE TOIT
109'-4"	FAÎTE DE TOIT - GALERIE
109'-0"	DESSUS OUVERTURE 2 - REZ-DE-CHAUSSÉE
107'-2"	APPUI FERME DE TOIT - GALERIE
106'-0"	DESSUS OUVERTURE 1 - REZ-DE-CHAUSSÉE
100'-0"	DESSUS FONDATION
99'-0"	DESSUS DALLE
95'-0"	DESSUS SEMELLE

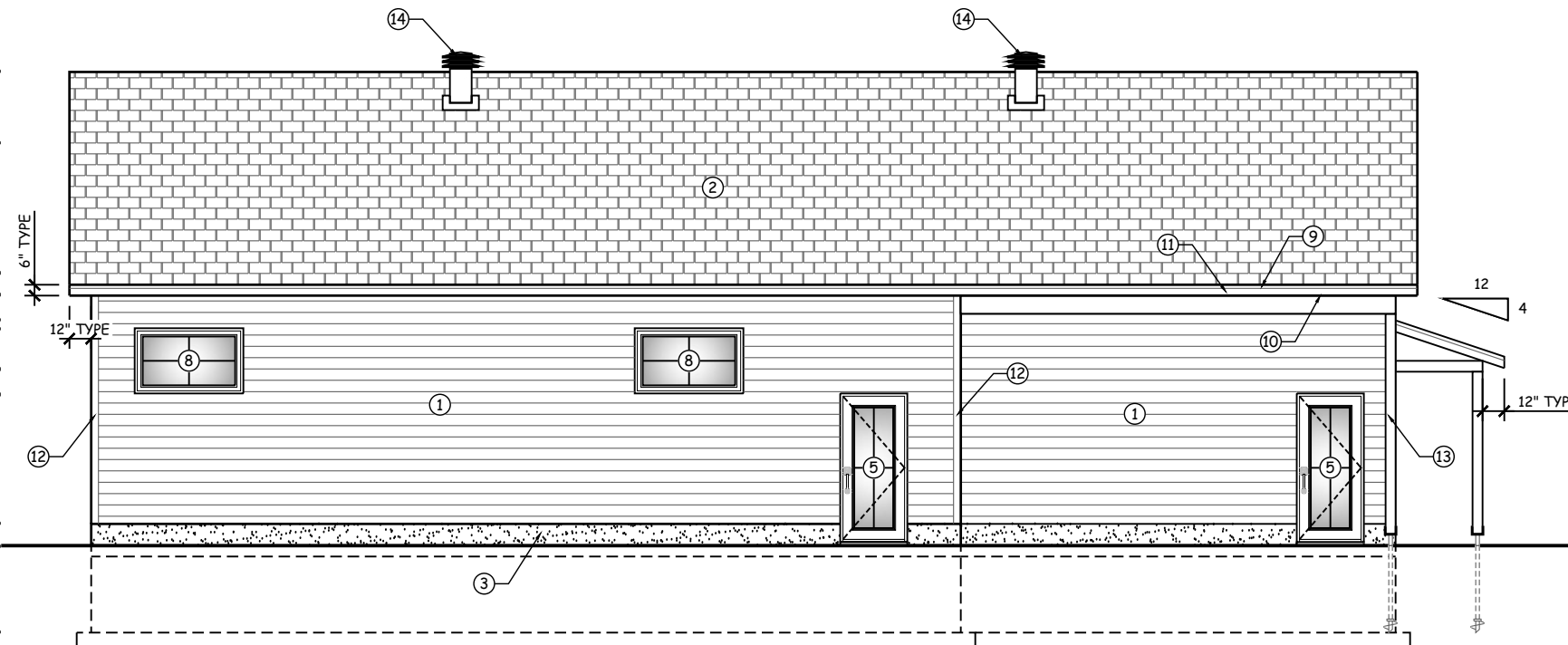

ESSENTIEL ARCHITECTURE:
77 RUE GODIN, SAINT-BASILE,
QUÉBEC (QC) G0A 3G0
(418) 806-9176
INFO@ESSENTIELARCHITECTURE.COM

PROJET:
**CONSTRUCTION NEUVE
CHENIL**

SITE:

CLIENT:
MME. CHRISTINE FERRANDIZ

No PROJET: 2305111056

NOTE:
L'ENTREPRENEUR EST TENU DE VÉRIFIER TOUTES LES MESURES ET/OU COTES DE CE DESSIN AVANT LA RÉALISATION DES TRAVAUX. TOUTE ERREUR OU OMISSION DEVRA ÊTRE SIGNALÉE AU PROFESSIONNEL CONCERNÉ AVANT DE PROCÉDER AU TRAVAIL. AUCUNE DIMENSION NE DEVRA ÊTRE MESURÉE DIRECTEMENT SUR CE DESSIN. SEULS LES PLANS PORTANT LA MENTION "POUR CONSTRUCTION" À LA CASE "ÉTAPE" SERONT VALIDÉS SUR LE CHANTIER.

RÉVISION:	PAR:	AAAA / MM / JJ

TITRE:
ÉLÉVATION - GAUCHE

ÉCHELLE: 1/8" = 1'-0"

FORMAT: 11" X 17"

DATE: 2023 / 06 / 14

ÉTAPE: CONSTRUCTION

SCEAU:

DESSINÉ PAR: C. DAIGLE

VERIFIÉ PAR:

7
11

LÉGENDE					
1	REVÊTEMENT EN DÉCLIN DE BOIS: TEL QUE «MAIBEC», COULEUR ET MODÈLE: TEL QUE RÉSIDENCE EXISTANTE	5	PORTE EXTÉRIEUR: ACIER ISOLÉ AVEC VERRE, COULEUR: NOIR, MODÈLE: AU CHOIX DU CLIENT	10	SOFFITE VENTILÉ EN ALUMINIUM ÉMAILLÉ, COULEUR: NOIR
2	REVÊTEMENT EN BARDEAU D'ASPHALTE: TEL QUE «IKO», MODÈLE: «CAMBRIDGE», COULEUR: «NOIR DOUBLE»	6	PORTE DE GARAGE: ACIER ISOLÉ, COULEUR: NOIR, MODÈLE: AU CHOIX DU CLIENT	11	TÔLE EN ALUMINIUM ÉMAILLÉ, COULEUR: NOIR
3	BÉTON APPARENT: FINITION AU CHOIX	7	FENÊTRE À BATTANT: P.V.C, COULEUR: NOIR	12	MOULURE DE COINS 4", COULEUR: TEL QUE REVÊTEMENT
4	PORTE EXTÉRIEUR DOUBLE: ACIER ISOLÉ AVEC VERRE, COULEUR: NOIR, MODÈLE: AU CHOIX DU CLIENT	8	FENÊTRE FIXE: P.V.C, COULEUR: NOIR	13	COLONNE EN 6" X 6" SUR PIEU VISSÉ, RECOUVERTE D'ALUMINIUM, COULEUR: NOIR
		9	SOLIN EN ALUMINIUM ÉMAILLÉ 2", COULEUR: AU CHOIX	14	VENTILATEUR DE TOIT: TEL QUE VENTILATEUR «MAXIMUM» COULEUR: NOIR

120'-9 1/2"	FAÎTE DE TOIT
117'-6"	DESSUS OUVERTURE - FERME HABITABLE
111'-6"	DESSUS PLANCHER - FERME HABITABLE
110'-6"	APPUI FERME DE TOIT
109'-4"	FAÎTE DE TOIT - GALERIE
109'-0"	DESSUS OUVERTURE 2 - REZ-DE-CHAUSSÉE
107'-2"	APPUI FERME DE TOIT - GALERIE
106'-0"	DESSUS OUVERTURE 1 - REZ-DE-CHAUSSÉE
100'-0"	DESSUS FONDATION
99'-0"	DESSUS DALLE
95'-0"	DESSUS SEMELLE

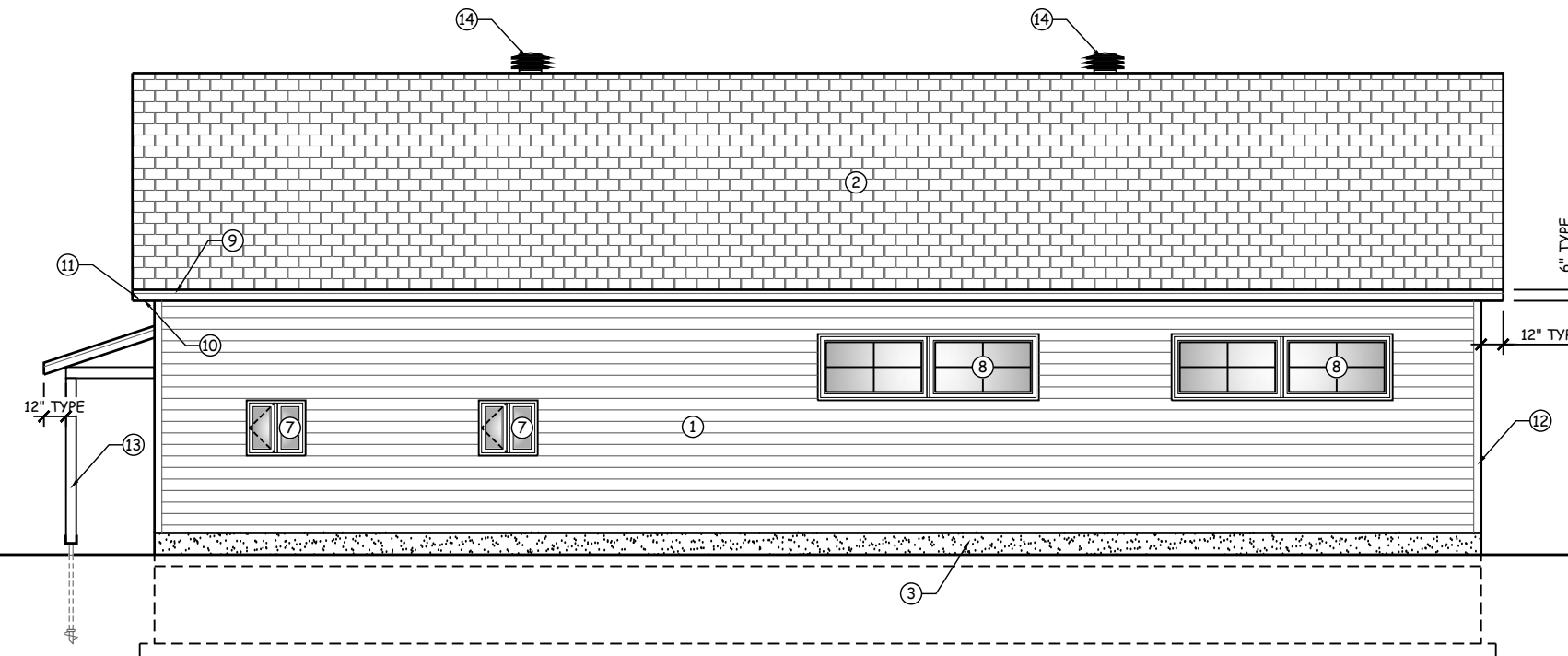

1
8

ÉLÉVATION - DROITE

ÉCHELLE : 1/8" = 1'-0"

ESSENTIEL ARCHITECTURE:

77 RUE GODIN, SAINT-BASILE,
QUÉBEC (QC) G0A 3G0

(418) 806-9176

INFO@ESSENTIELARCHITECTURE.COM

PROJET:
CONSTRUCTION NEUVE
CHENIL

SITE:

CLIENT:
MME. CHRISTINE FERRANDIZ

No PROJET: 2305111056

NOTE:

L'ENTREPRENEUR EST TENU DE VÉRIFIER TOUTES LES MESURES ET/OU COTES DE CE DESSIN AVANT LA RÉALISATION DES TRAVAUX. TOUTE ERREUR OU OMISSION DEVRA ÊTRE SIGNALÉE AU PROFESSIONNEL CONCERNÉ AVANT DE PROCÉDER AU TRAVAIL. AUCUNE DIMENSION NE DEVRA ÊTRE MESURÉE DIRECTEMENT SUR CE DESSIN. SEULS LES PLANS PORTANT LA MENTION "POUR CONSTRUCTION" À LA CASE "ÉTAPE" SERONT VALIDÉS SUR LE CHANTIER.

RÉVISION:	PAR:	AAAA / MM / JJ

TITRE:
ÉLÉVATION - DROITE

ÉCHELLE: 1/8" = 1'-0"

FORMAT: 11" X 17"

DATE: 2023 / 06 / 14

ÉTAPE: CONSTRUCTION

SCEAU:

DESSINÉ PAR: C. DAIGLE

VERIFIÉ PAR:

8
11

LÉGENDE			
1	REVÊTEMENT EN DÉCLIN DE BOIS: TEL QUE «MAIBEC», COULEUR ET MODÈLE: TEL QUE RÉSIDENCE EXISTANTE	10	SOFFITE VENTILÉ EN ALUMINIUM ÉMAILLÉ, COULEUR: NOIR
2	REVÊTEMENT EN BARDEAU D'ASPHALTE: TEL QUE «IKO», MODÈLE: «CAMBRIDGE», COULEUR: «NOIR DOUBLE»	11	TÔLE EN ALUMINIUM ÉMAILLÉ, COULEUR: NOIR
3	BÉTON APPARENT: FINITION AU CHOIX	12	MOULURE DE COINS 4", COULEUR: TEL QUE REVÊTEMENT
4	PORTE EXTÉRIEUR DOUBLE: ACIER ISOLÉ AVEC VERRE, COULEUR: NOIR, MODÈLE: AU CHOIX DU CLIENT	13	COLONNE EN 6" X 6" SUR PIEU VISSÉ, RECOUVERTE D'ALUMINIUM, COULEUR: NOIR
5	PORTE EXTÉRIEUR: ACIER ISOLÉ AVEC VERRE, COULEUR: NOIR, MODÈLE: AU CHOIX DU CLIENT	14	VENTILATEUR DE TOIT: TEL QUE VENTILATEUR «MAXIMUM» COULEUR: NOIR
6	PORTE DE GARAGE: ACIER ISOLÉ, COULEUR: NOIR, MODÈLE: AU CHOIX DU CLIENT		
7	FENÊTRE À BATTANT: P.V.C, COULEUR: NOIR		
8	FENÊTRE FIXE: P.V.C, COULEUR: NOIR		
9	SOLIN EN ALUMINIUM ÉMAILLÉ 2", COULEUR: AU CHOIX		

120'-9 1/2"	FAÎTE DE TOIT
117'-6"	DESSUS OUVERTURE - FERME HABITABLE
111'-6"	DESSUS PLANCHER - FERME HABITABLE
110'-6"	APPUI FERME DE TOIT
109'-4"	FAÎTE DE TOIT - GALERIE
109'-0"	DESSUS OUVERTURE 2 - REZ-DE-CHAUSSÉE
107'-2"	APPUI FERME DE TOIT - GALERIE
106'-0"	DESSUS OUVERTURE 1 - REZ-DE-CHAUSSÉE
100'-0"	DESSUS FONDATION
99'-0"	DESSUS DALLE
95'-0"	DESSUS SEMELLE

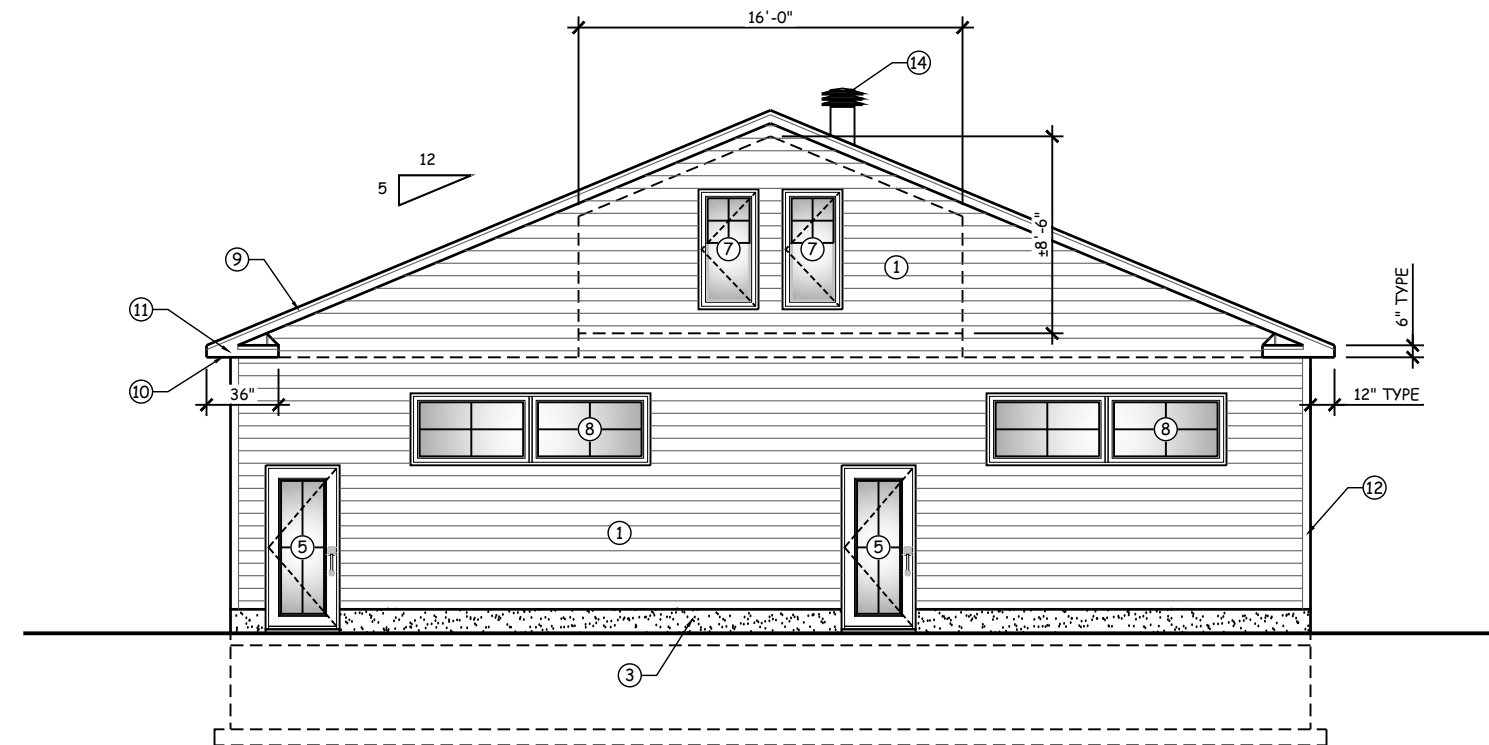

ESSENTIEL ARCHITECTURE:
77 RUE GODIN, SAINT-BASILE,
QUÉBEC (QC) G0A 3G0
(418) 806-9176
INFO@ESSENTIELARCHITECTURE.COM

PROJET:
CONSTRUCTION NEUVE
CHENIL
SITE:
CLIENT:
MME. CHRISTINE FERRANDIZ
No PROJET: 2305111056

NOTE:
L'ENTREPRENEUR EST TENU DE VÉRIFIER TOUTES LES MESURES ET/OU COTES DE CE DESSIN AVANT LA RÉALISATION DES TRAVAUX. TOUTE ERREUR OU OMISSION DEVRA ÊTRE SIGNALÉE AU PROFESSIONNEL CONCERNÉ AVANT DE PROCÉDER AU TRAVAIL. AUCUNE DIMENSION NE DEVRA ÊTRE MESURÉE DIRECTEMENT SUR CE DESSIN. SEULS LES PLANS PORTANT LA MENTION "POUR CONSTRUCTION" À LA CASE "ÉTAPE" SERONT VALIDÉS SUR LE CHANTIER.

RÉVISION:	PAR:	AAAA / MM / JJ

TITRE:
ÉLÉVATION - ARRIÈRE

ÉCHELLE: 1/8" = 1'-0"

FORMAT: 11" X 17"

DATE: 2023 / 06 / 14

ÉTAPE: CONSTRUCTION

SCEAU:

DESSINÉ PAR: C. DAIGLE
VERIFIÉ PAR:
9
11

LÉGENDE

<p>T.1 TOITURE (R-41)</p> <ul style="list-style-type: none"> -BARDEAU D'ASPHALTE -MEMBRANE AUTOCOLLANTE (SUR 3/8" MIN.) -CONTREPLAQUÉ EXTERIEUR 1/2" AVEC «H-CLIP» -FERMES DE TOIT PRÉFABRIQUÉE -AVEC ISOLANT LAINE EN MATELAS (R-40) -Panneau isolant «ENERMAX» 1/2", JOINTS SCELLÉS -FOURURE DE BOIS 1" X 3" @ 16" C/C -Panneau de gypse 1/2" 	<p>M.1 MUR EXTÉRIEUR - PAREMENT LÉGER (R-24,5)</p> <ul style="list-style-type: none"> -REVÊTEMENT LÉGER -FOURURE DE BOIS 1" X 3" @ 16" C/C (VERTICALE) -PARE-AIR JOINTS SCELLÉS -Panneau isolant composite carton fibre HP ET POLYSTYRÈNE 1-1/8" (R-4) -MONTANT 2" X 6" @ 16" C/C -ET ISOLANT DE LAINE EN MATELAS (R-19,5) -PARE-VAPEUR JOINTS SCELLÉS -FOURURE DE BOIS 1" X 3" @ 16" C/C (HORIZONTALE) -Panneau de gypse 1/2" 	<p>D.1 DALLE - SOUS-SOL (R-7,5)</p> <ul style="list-style-type: none"> -DALLE DE BÉTON MIN. 4" (VOIR ING.) -MEMBRANE POLYETHYLENE 0,006" -ISOLANT RIGIDE EXTRUDÉ 2" (R-7,5) -GRAVIER 3/4" NET COMPACTÉ (MIN 6") -SOL NON-REMANIÉ 	<p>F.1 FONDATION (R-17)</p> <ul style="list-style-type: none"> -CRÉPIS DE CIMENT OU ENDUIT ACRYLIQUE -MEMBRANE IMPERMÉABLE (FACULTATIF) -HYDROFUGE BITUMINEUX -FONDATION DE BÉTON 8" (MPA SELON ING.) -ISOLANT RIGIDE EXTRUDÉ 3" (R-15) AVEC PARE-VAPEUR INTÉGRÉ (JOINT SCELLÉS)
--	--	--	--

- 120'-9 1/2" FAÎTE DE TOIT
- 117'-6" DESSUS OUVERTURE - FERME HABITABLE
- 111'-6" DESSUS PLANCHER - FERME HABITABLE
- 110'-6" APPUI FERME DE TOIT
- 109'-4" FAÎTE DE TOIT - GALERIE
- 109'-0" DESSUS OUVERTURE 2 - REZ-DE-CHAUSSÉE
- 107'-2" APPUI FERME DE TOIT - GALERIE
- 106'-0" DESSUS OUVERTURE 1 - REZ-DE-CHAUSSÉE
- 100'-0" DESSUS FONDATION
- 99'-0" DESSUS DALLE
- 95'-0" DESSUS SEMELLE

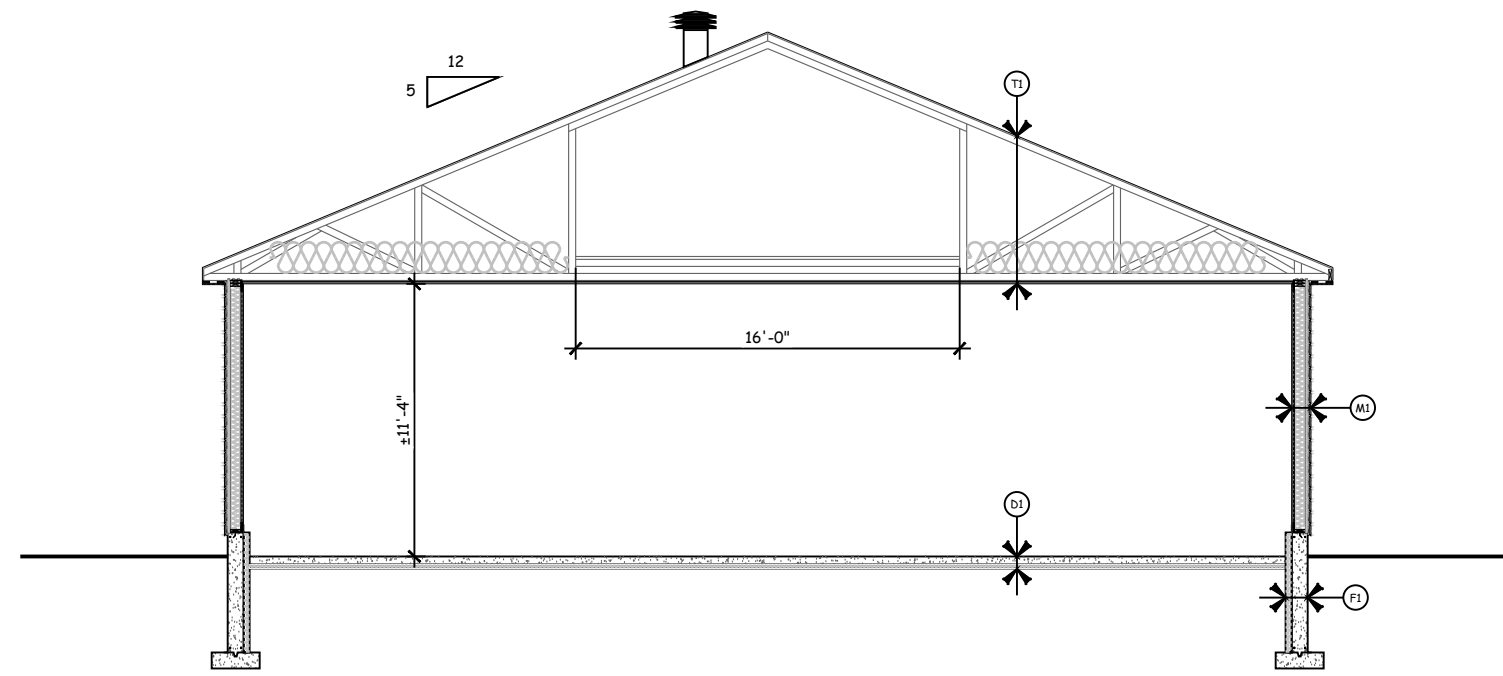

1
10 COUPE - TRANSVERSALE
ÉCHELLE : 1/8" = 1'-0"

ESSENTIEL ARCHITECTURE:
77 RUE GODIN, SAINT-BASILE,
QUÉBEC (QC) G0A 3G0
(418) 806-9176
INFO@ESSENTIELARCHITECTURE.COM

PROJET:
**CONSTRUCTION NEUVE
CHENIL**

SITE:

CLIENT:
MME. CHRISTINE FERRANDIZ

No PROJET: 2305111056

NOTE:
L'ENTREPRENEUR EST TENU DE VÉRIFIER TOUTES LES MESURES ET/OU COTES DE CE DESSIN AVANT LA RÉALISATION DES TRAVAUX. TOUTE ERREUR OU OMISSION DEVRA ÊTRE SIGNALÉE AU PROFESSIONNEL CONCERNÉ AVANT DE PROCÉDER AU TRAVAIL. AUCUNE DIMENSION NE DEVRA ÊTRE MESURÉE DIRECTEMENT SUR CE DESSIN. SEULS LES PLANS PORTANT LA MENTION "POUR CONSTRUCTION" À LA CASE "ÉTAPE" SERONT VALIDÉS SUR LE CHANTIER.

RÉVISION:	PAR:	AAAA / MM / JJ

TITRE:
COUPE - TRANSVERSALE

ÉCHELLE: 1/8" = 1'-0"

FORMAT: 11" X 17"

DATE: 2023 / 06 / 14

ÉTAPE: CONSTRUCTION

SCEAU:

DESSINÉ PAR: C. DAIGLE

VERIFIÉ PAR:

10
11

ESSENTIEL ARCHITECTURE:
77 RUE GODIN, SAINT-BASILE,
QUÉBEC (QC) G0A 3G0
(418) 806-9176
INFO@ESSENTIELARCHITECTURE.COM

PROJET:
**CONSTRUCTION NEUVE
CHENIL**
SITE:
CLIENT:
MME. CHRISTINE FERRANDIZ
No PROJET: 2305111056

NOTE:
L'ENTREPRENEUR EST TENU DE VÉRIFIER TOUTES LES MESURES ET/OU COTES DE CE DESSIN AVANT LA RÉALISATION DES TRAVAUX. TOUTE ERREUR OU OMISSION DEVRA ÊTRE SIGNALÉE AU PROFESSIONNEL CONCERNÉ AVANT DE PROCÉDER AU TRAVAIL. AUCUNE DIMENSION NE DEVRA ÊTRE MESURÉE DIRECTEMENT SUR CE DESSIN. SEULS LES PLANS PORTANT LA MENTION "POUR CONSTRUCTION" À LA CASE "ÉTAPE" SERONT VALIDÉS SUR LE CHANTIER.

RÉVISION:	PAR:	AAAA / MM / JJ

TITRE:
COUPE DE MUR - TYPE

ÉCHELLE: 1/2" = 1'-0"

FORMAT: 11" X 17"

DATE: 2023 / 06 / 14

ÉTAPE: CONSTRUCTION

SCEAU:

DESSINÉ PAR: C. DAIGLE
VÉRIFIÉ PAR:
11
11

COMPOSITIONS TYPES	
T.1	TOITURE (R-41) -BARDEAU D'ASPHALTE -MEMBRANE AUTOCOLLANTE (SUR 36" MIN.) -CONTREPLAQUÉ EXTERIEUR 1/2" AVEC «H-CLIP» -FERMES DE TOIT PRÉFABRIQUÉE AVEC ISOLANT LAINÉ EN MATELAS (R-40) -Panneau isolant «ENERMAX» 1/2", JOINTS SCELLÉS -FOURRURE DE BOIS 1" X 3" @ 16" C/C -Panneau de GYPSE 1/2"
M.1	MUR EXTÉRIEUR - REVÊTEMENT LÉGER (R-24,5) -REVÊTEMENT LÉGER HORIZONTALE (VOIR ÉLÉVATION) -LATTE DE BOIS 1" X 3" @ 16" C/C -PARÉ-AIR JOINTS SCELLÉS -Panneau isolant composite carton fibre HP ET POLYSTYRÈNE 1-1/8" (R-4) -MONTANT 2" X 6" @ 16" C/C ET ISOLANT DE LAINÉ EN MATELAS (R-19,5) -PARÉ-VAPEUR JOINTS SCELLÉS -LATTE DE BOIS 1" X 3" @ 16" C/C (HORIZONTALE) -Panneau de GYPSE 1/2" PEINT
F.1	FONDATION (R-17) -CRÉPIS DE CIMENT OU ENDUIT ACRYLIQUE -MEMBRANE IMPERMÉABLE (FACULTATIF) -HYDROFUGE BITUMEUX -FONDATION DE BÉTON 8" (MPA SELON ING.) -ISOLANT RIGIDE EXTRUDÉ 3" (R-15) AVEC PARÉ-VAPEUR INTÉGRÉ (JOINT SCELLÉS)
D.1	DALLE - SOUS-SOL (R-7,5) -DALLE DE BÉTON MIN. 4" (VOIR ING.) -MEMBRANE POLYETHYLENE 0.006" -ISOLANT RIGIDE EXTRUDÉ 2" (R-10) -GRAVIER 3/4" NET COMPACTÉ (MIN 8") -SOL NON-REMANIÉ

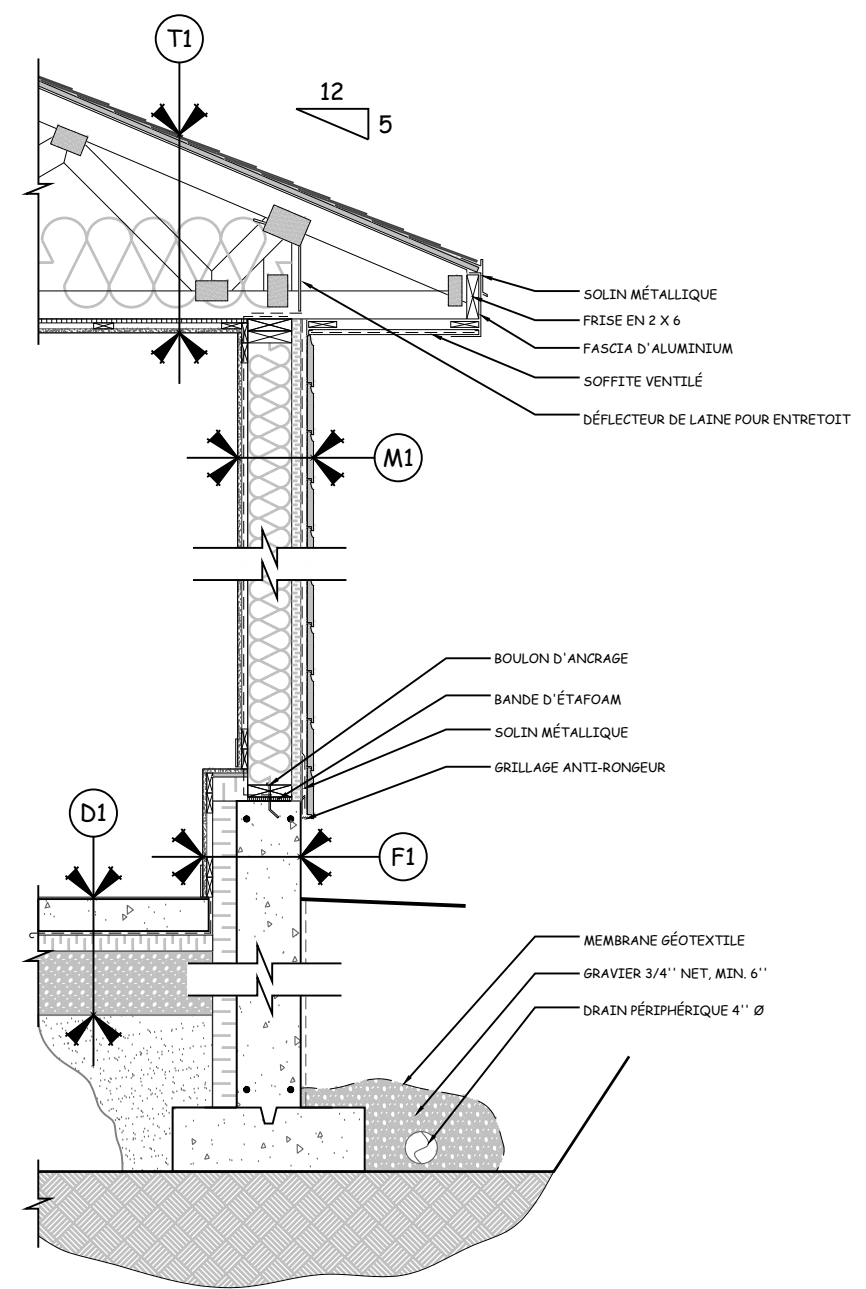

1
11
COUPE DE MUR - TYPE
ÉCHELLE : 1/2" = 1'-0"